

INDIVIDUAZIONE AREA D'INTERVENTO SU CARTA TECNICA
REGIONALE - C.T.R. - SEZIONE: 114140
scala 1:10 000

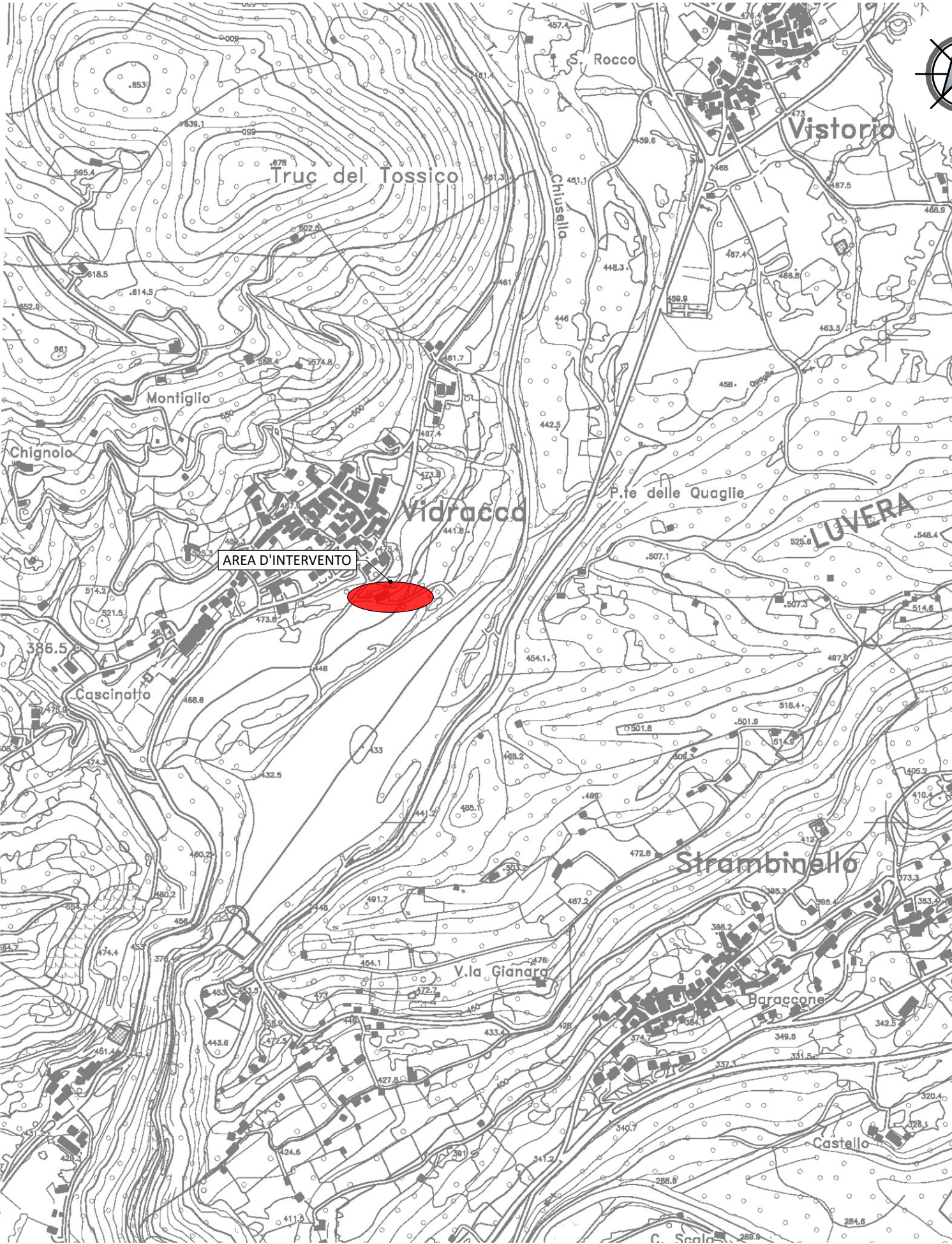

INDIVIDUAZIONE AREA D'INTERVENTO SU CARTA TECNICA
PROVINCIALE - C.T.P. - ELEMENTO: 114144
scala 1:5 000

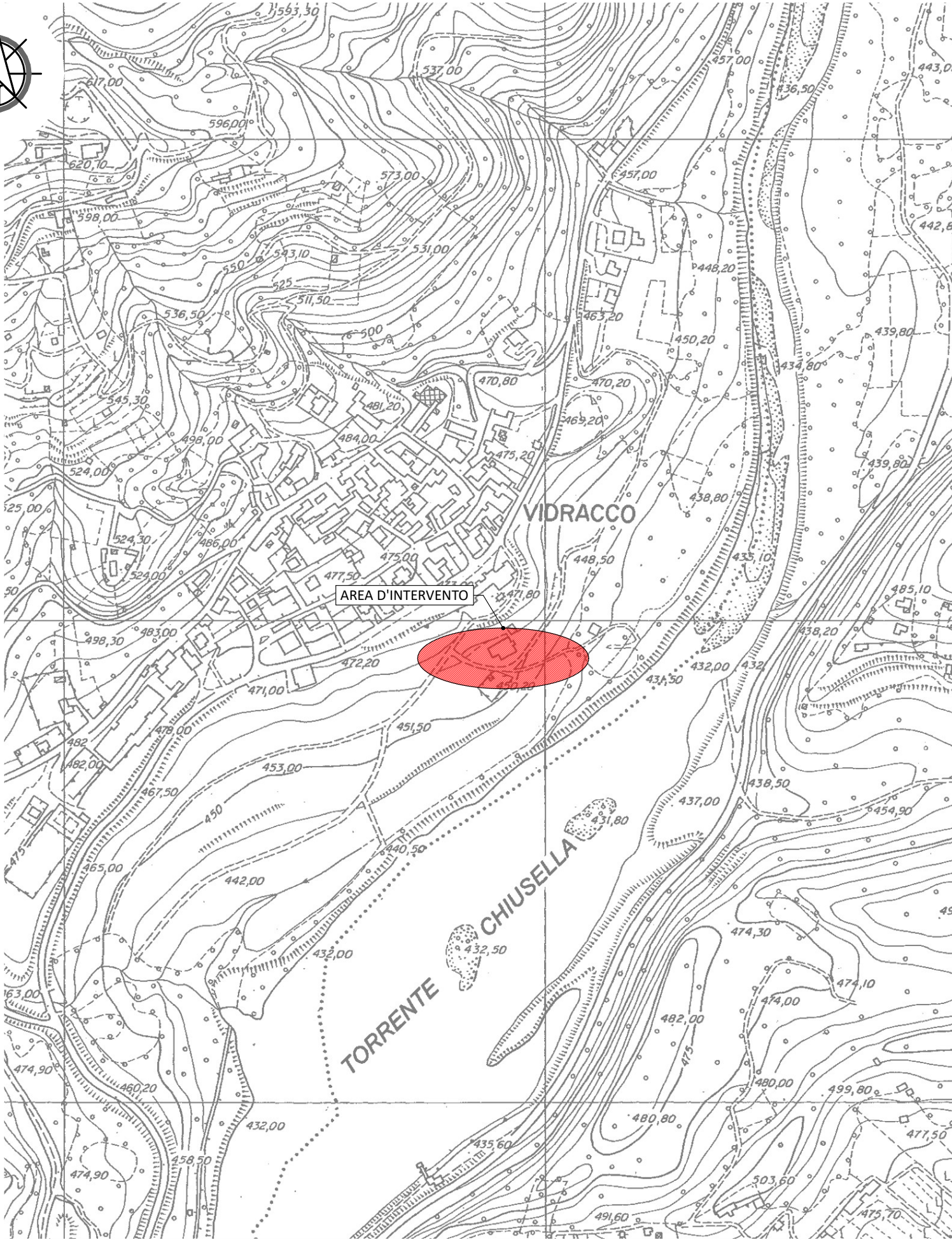

COMMITTENTE:



COMUNE DI VIDRACCO

OGGETTO:

LAVORI DI REGIMAZIONE ACQUE METEORICHE CENTRO
ABITATO - LOTTO 1

LOCALITÀ DELL'INTERVENTO:

COMUNE DI VIDRACCO

FASE PROGETTUALE:

PROGETTO ESECUTIVO

7					
6					
5					
4					
3					
2					
1					
0	Aprile 2024	PROGETTO ESECUTIVO	F.C.	M.V.R.	G.N.
REVISIONE	DATA	DESCRIZIONE	REDATTO	VERIFICATO	RIESAMINATO

TITOLO:

COROGRAFIA

ARCHIVIO:

2024.18

FILE N°:

TAV.01_COROGRAFIA

DATA:

Loranzè, Aprile 2024

TAVOLA N°

01

SCALA:

Varie

STUDIO TECNICO
Ing. GIANLUCA NOASCONO

PROGETTISTA:

Ing. Gianluca NOASCONO
N° 8292 Y ALBO INGEGNERI
PROVINCIA DI TORINO

ALTRA FIGURA:

TIMBRO:

Sede legale

Via Barengo n.13, 10081
Castellamonte (To)
TEL. +39 348 7227848
e-mail: info.noascono@pec.it
P.IVA 08172840012

Sede operativa

Strada Provinciale 222, n.31
10010 Loranzè (To)
TEL. 0125.561001 - 0125.564807
FAX 0125.564014
e-mail: gianluca.noascono@ilquadrifoglio.to.it

TIMBRO:



ALTRA FIGURA:

TIMBRO: